

1. 学部・学科構成

■ 音楽学部

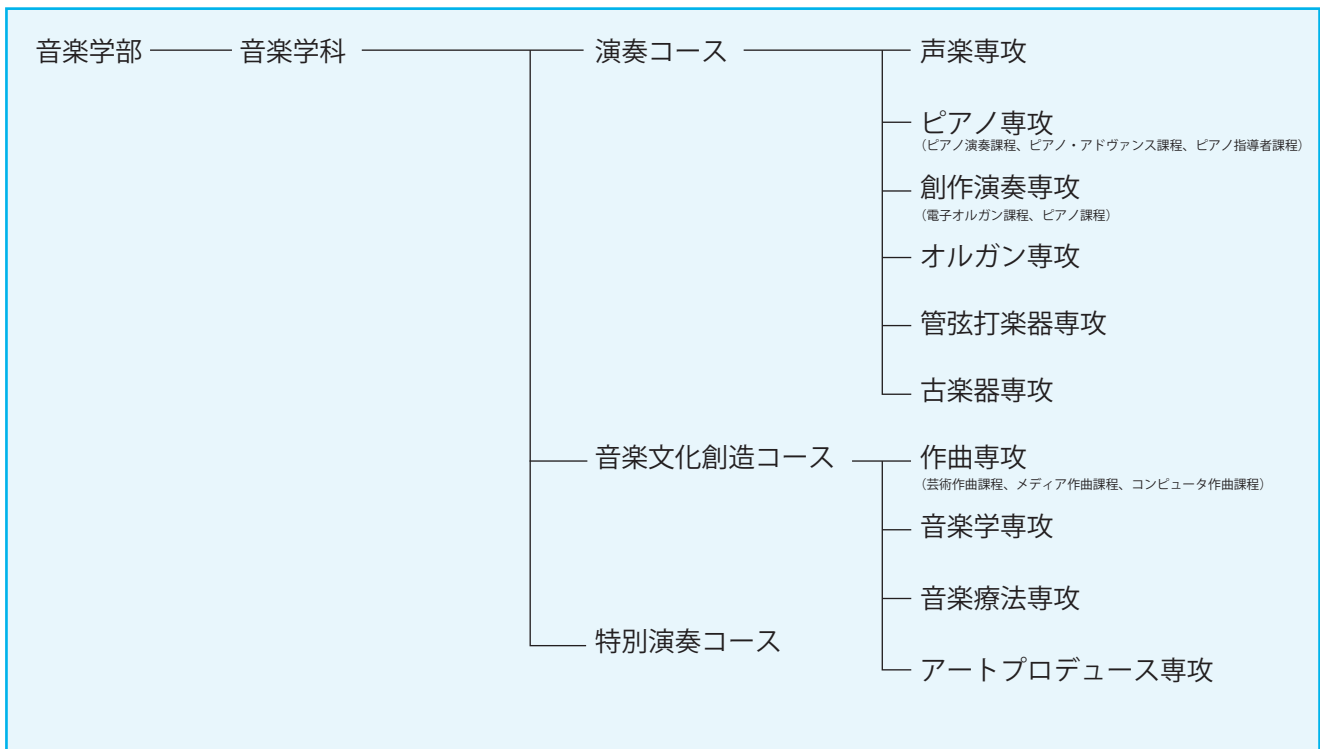

■ 人文学部

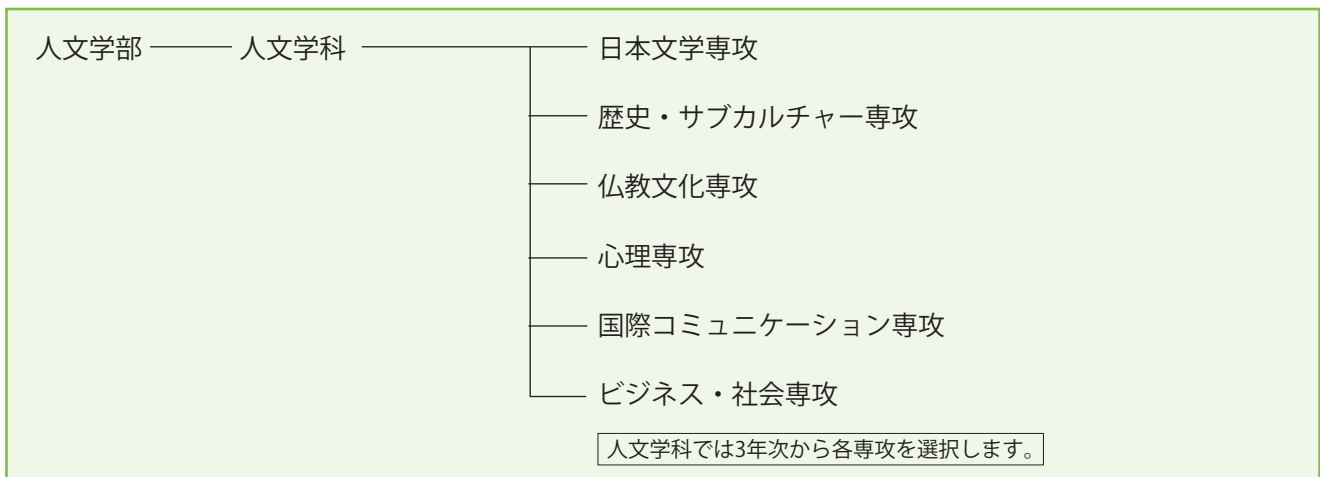

■ 人間発達学部

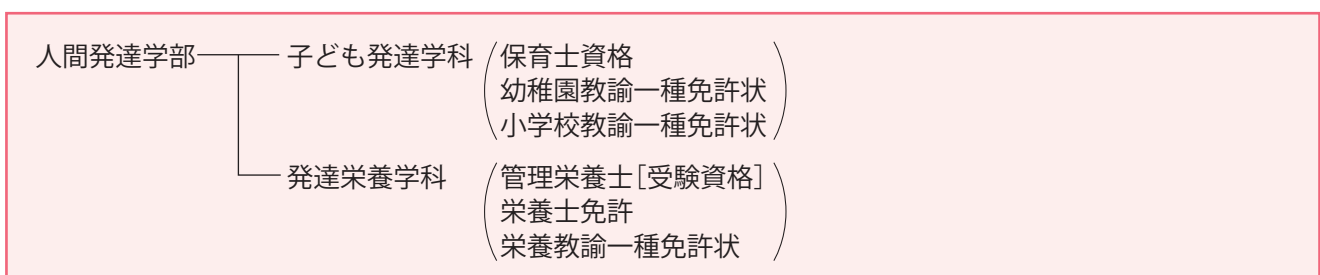

■ 音楽専攻科 (作曲専攻・声楽専攻・器楽専攻)

2. 募集人員

■ 音楽学部

学 科	コース	専 攻	募集人員	併設校推薦	AO	推 薦					一般A	一般B	一般C
						公募制(指定校推薦)	沙羅の木会	附属音楽教室	特別課程奨学生	演奏コース奨学生			
音楽学科	演奏コース	声楽・ピアノ 創作演奏 オルガン 管弦打楽器 古楽器専攻	100	10	—	40 (8) ^{**2}	(若干名)	(若干名)	—	(10) ^{**2}	30	10	6
	音楽文化創造コース	作曲・音楽学 音楽療法 アートプロデュース専攻			4 ^{**1}		(若干名)	(若干名)	—				
	特別演奏コース	声楽・ピアノ 管弦打楽器専攻		—	—	—	—	(若干名)	—	—	—	—	—

- ※1 音楽学専攻とアートプロデュース専攻のみ。
- ※2 () 内の数字は公募制推薦の内数。
- 社会人特別入試の募集人員は、アートプロデュース専攻のみ若干名。
- 一般Aには外国人留学生入試を含む。

■ 人文学部

学 科	募集人員	併設校推薦	AO	推 薦			一般A	一般B	一般C	センター利用A	センター利用B	センター利用C
				推薦A *(指定校推薦)	推薦B	寺院推薦 A B C						
人文学科	90	5	5	26(16) ^{**}	8	2 2 2	20	5	7	4	2	2

- ※ () 内の数字は内数。
- 帰国生特別入試および社会人特別入試の募集人員は若干名。
- 推薦A・推薦Bには、留学生推薦入試を含む。
- 一般Aと一般Cには、留学生一般入試を含む。

■ 人間発達学部

学 科	募集人員	併設校推薦	AO	ファミリー 前期・ 後期	推 薦			一般A	一般B	一般C	センター 利用A	センター 利用B	センター 利用C
					推薦A *(指定校推薦)	推薦B	寺院推薦 A~C						
子ども発達学科	80	3	15	若干名	30(20) ^{**}	7	若干名	10	3	3	3	3	3
発達栄養学科	80	2	10	若干名	33(20) ^{**}	5	若干名	15	3	3	3	3	3

- ※ () 内の数字は内数。
- 帰国生特別入試、および社会人特別入試の募集人員は若干名。
- 推薦Aには外国人留学生推薦入試を含む。
- 一般Aには外国人留学生一般入試を含む。

- **編入学** 全学部とも**第3年次への編入学**となります。なお既得科目（入学前取得科目および単位）により、編入学後2年を超える在学年数を必要とする場合があります。**編入学を希望される方は必ず事前にご相談ください。**

■ 音楽学部

学 科	コ ー ス	専 攻	募 集 人 員	
			一般前期	一般後期
音楽学科	演奏コース	声楽・ピアノ 創作演奏・オルガン 管弦打楽器 古楽器	若干名	若干名
	音楽文化創造コース	作曲・音楽学 音楽療法 アートプロデュース		

※音楽療法専攻では、1・2回生の必修の専門科目のうち指定された科目の単位を取得していなければ、音楽療法実習Ⅰ・Ⅱ・Ⅲを受講することができません。そのため編入学後、音楽療法士の受験資格に必要な単位取得までに最低3年が必要となります。なお受験資格が必要でなければ2年間で卒業は可能です。

■ 人文学部

学 科	募 集 人 員							
	※指定校制	寺院特別推薦前期	寺院特別推薦後期	一般前期	一般後期	留学生推薦	留学生一般A	留学生一般C
人 文 学 科	若干名	若干名	若干名	若干名	若干名	若干名	若干名	若干名

※指定校制編入学試験は、本学より指定した短期大学等の学生（2020年3月卒業見込みの方）のみ出願資格を有します。

■ 人間発達学部（資格取得を目的とする場合は、編入学後2年を超える在学年数を必要とする場合があります。）

学 科	募 集 人 員			
	※指定校制	AO	一般前期	一般後期
子ども発達学科	若干名	若干名	若干名	若干名
発達栄養学科	若干名	若干名	若干名	若干名

※指定校制編入学試験は、本学より指定した短期大学等の学生（2020年3月卒業見込みの方）のみ出願資格を有します。

● 音楽専攻科（修業年限1年）

専 攻	研究分野	募 集 人 員
作 曲 専 攻	作曲・音楽学・音楽療法分野	2
声 楽 専 攻	声楽分野	3
器 楽 専 攻	ピアノ・創作演奏・オルガン 管弦打古楽器分野	7

3. 入試概要

- =専願入試 ●=専攻実技(実技課題については、別冊の「2020年度音楽学部実技課題一覧」で確認のこと)
- ・国=基礎学力テスト「国語」(古文・漢文を除く) ■・英=基礎学力テスト「英語」
- =音楽「音楽Ⅰ」(楽譜の読み方、音程・音階・和音の基礎)
- 関=音楽関係科目「楽典、ソルフェージュ、副科ピアノ」(出題範囲については、別冊の「2020年度音楽学部実技課題一覧」で確認のこと)
- 適=音楽能力適性検査(課題については別冊の「2020年度音楽学部実技課題一覧」で確認のこと)
- 英=英語「コミュニケーション英語基礎」「コミュニケーション英語Ⅰ」「英語表現Ⅰ」 ■国=国語「国語総合」「国語表現」「現代文A」(古文・漢文除く)
- 調=調査書 ■面=面接 ■小=小論文
- 提=提出物と口頭試問(内容については別冊の「2020年度音楽学部実技課題一覧」で確認のこと)

■ 音楽学部 (検定料: 35,000円/ 17,500円(外国人留学生入試))

演奏コース奨学生推薦入試 ●

音楽学科(演奏コース全専攻)

- (100点) ■関(A～Eの5段階評価)
- 各専攻とも専攻実技点を重視し、音楽関係科目を含めて総合的に評価します。
 - 公募制推薦入試(専願)を第2志望として出願することが可能です。
 - 奨学生の詳細はP.14を参照してください。

コース	専攻	課程	専攻実技(配点)	音楽関係科目		
				楽典	ソルフェージュ(聴音・新曲視唱)	副科ピアノ
演奏	声楽	...	100点	○	○	○
	ピアノ	ピアノ演奏		○	○	○
		ピアノ・アドヴァンス		○	○	○
	創作演奏	電子オルガン ピアノ		○	○	...
	オルガン	...		○	○	○
	管弦打楽器	...		○	○	○
古楽器	...	○	○	○		

公募制推薦入試 ●

音楽学科

- 各専攻とも専攻実技点を重視し、評価します。
- 次のいずれかに該当する方は「音楽関係科目」が免除となります。
 1. 高等学校音楽科・芸術科(音楽)または音楽高等学校を卒業した方および2020年3月卒業見込みの方。
 2. 高等学校において、音楽関係科目(各専攻の受験に必要な科目)に相当する科目の単位をすべて取得(見込)している方。
 3. 相愛大学附属音楽教室において、音楽関係科目の認定試験に合格した方。
 4. 2018または2019年度の相愛大学夏期受験講習会で「実力テスト」にすべて合格した方。
 志望する専攻によって免除に必要な科目が異なります。詳しくは2020年度入学試験要項をご覧ください。

【試験科目と判定方法】

コース	専攻	■(実) 各300点	■(音) 各100点(50分)	■・国 各100点(40分)	■・英 各100点(40分)	■関(A～Eの5段階評価(作曲は各100点))		
						楽典	ソルフェージュ(聴音・新曲視唱)	副科ピアノ
演奏	声楽、管弦打楽器、古楽器	○	◆	◆	◆
	ピアノ、創作演奏、オルガン	○	○	○	...
音楽文化創造	作曲	○	○	○
	音楽学	○面接	○	●	●
	音楽療法	○ピアノ・歌唱	○	●	●
	アートプロデュース	○面接*	○	●	●

*■(調査書を含む)

○=必須受験 ●=1科目選択 ◆=2科目選択

- 成績の優秀な合格者に特別奨学生Bを適用します(ただし音楽文化創造コース[作曲・音楽学・音楽療法・アートプロデュース専攻のみ] / 詳細はP.14参照)。

沙羅の木会特別推薦入試 ●

音楽学科

- (300点) ■適(A～Eの5段階評価、演奏コースの全専攻・作曲専攻で実施)

試験の詳細は、「2020年度入試要項」と「2020年度音楽学部実技課題一覧」で確認してください。

- 各専攻とも専攻実技点を重視し、評価します。
- 公募制推薦と同様の条件で「音楽能力適性検査」が免除となります。
- 沙羅の木会会員の推薦が受けられる方に限ります。ただし、推薦者に試験日を基準として6ヵ月以上師事していることが条件です。
- 合格者は**入学金が免除**となります。詳しくは2020年度入学試験要項をご覧ください。

特別演奏コース奨学生推薦入試 ●

音楽学科 声楽・ピアノ・管弦打楽器専攻

- (100点)

- 高等学校在籍時に次の(a)～(c)のいずれかに該当する成績を修めた方で、同専攻・同楽器での出願に限ります。
- (a) 全日本学生音楽コンクール各地区大会1位、もしくは全国大会3位以内入賞。
 - (b) 日本音楽コンクール3次予選、もしくは本選出場。
 - (c) ビバホールチェロコンクール本選出場。

- 奨学生の詳細はP.14を参照してください。

相愛大学附属音楽教室特別推薦入試 ●

音楽学科

- (100点)

- 相愛大学附属音楽教室長の推薦が受けられる方に限ります。

- 合格者は**入学金が免除**となります。

詳しくは「2020年度入学試験要項」をご覧ください。

一般A・B・C入試

音楽学科

実と(国・小・英 音関) 合計500点

- 声楽・作曲・音楽学・音楽療法・アートプロデュース専攻：総合成績点で評価します。
- ピアノ・創作演奏・オルガン・管弦打楽器・古楽器専攻：専攻実技点を重視し評価します。
- 一般A・B入試では成績の優秀な合格者に特別奨学生Bを適用します。(ただし音楽文化創造コース[作曲・音楽学・音楽療法・アートプロデュース専攻のみ] / 詳細はP.14参照)。

[試験科目と判定方法]

コース	専攻/受験方式	実 各300点	音 各100点 (50分)	国 各100点 (50分)	英 各100点 (50分)	音関 各100点			
						楽典	ソルフェージュ (聴音・新曲視唱)	副科ピアノ	
演奏	声楽	【A方式】	○	…	…	…	◆	◆	◆
		【B方式】	**○	…	…	…	…	…	…
	ピアノ・創作演奏、オルガン	○	…	…	…	○	○	…	
	管弦打楽器、古楽器	○	…	…	…	◆	◆	◆	
音楽文化創造	作曲	○	…	…	…	…	○	○	
	音楽学	○面接	○	*●	*●	…	…	…	
	音楽療法	○ピアノ・歌唱	○	*●	*●	…	…	…	
	アートプロデュース	○面接	○	*●	*●	…	…	…	

*音楽学・音楽療法・アートプロデュース専攻の一般B・Cは国・英の選択にかわり 音関が必須。
* *自由曲(300点)課題曲(200点)

○=必須受験 ●=1科目選択 ◆=2科目選択

A O前期・中期・後期入試(専)

音楽学科 音楽学専攻 アートプロデュース専攻

- A O入試については、「2020年度A O入試ガイド」で確認してください。
- A O入試合格者でチャレンジ奨学生試験の成績優秀者は特別奨学生B・Cの候補者となります(詳細はP.14参照)。

社会人特別入試

アートプロデュース専攻

小(100点) 800字以内

面(100点)

合計200点

外国人留学生入試

音楽学科 音楽学専攻 アートプロデュース専攻

- 留学生入試については、「2020年度入学試験要項」で確認してください。

編入学

一般編入学前期・後期試験

音楽学科

実(300点)

詳細は「2020年度入学試験要項」、「2020年度音楽学部実技課題一覧」で確認のこと。

音楽専攻科

作曲専攻

- ・ 作曲分野……提(300点) 小(50点/50分)合計350点
- ・ 音楽学分野……提(300点) 小(50点/50分)合計350点
- ・ 音楽療分野…実提(300点) 小(50点/50分)合計350点

声楽専攻

- ・ 声楽分野
実(300点)
小(50点/50分)合計350点

器楽専攻

- ・ ピアノ分野
・ 創作演奏分野
・ オルガン分野
・ 管弦打古楽器分野
実(300点) 小(50点/50分)合計350点

○ 各専攻とも専攻実技点を重視し、小論文を含めて総合的に評価します。

ピアノ専攻 第2志望について

公募制推薦、沙羅の木会特別推薦、一般入試、一般編入学において次の通り、第2志望の選択が可能です。

第1志望	第2志望
ピアノ・アドヴァンス課程	ピアノ演奏課程
ピアノ演奏課程	ピアノ指導者課程
ピアノ指導者課程	—

■ 人文学部 (検定料：30,000円／15,000円(センター試験利用入試・留学生入試))

⑤=専願入試 基・国=基礎学力テスト「国語」 基・英=基礎学力テスト「英語」

セ・全=2020年度大学入試センター試験の全教科・科目 英=英語 国=国語

学業外=学業外評価表 調=調査書 面=面接 小=小論文

推薦 A・B 入試

人文学科

基・国 (50点/40分) 「国語」(古文・漢文を除く)

基・英 (50点/40分) 「英語」

上記の科目より試験当日 1 科目選択。

調 (40点::全体の評定平均値×8)

学業外 (10点) 出席状況や高校でのクラブ活動やボランティア活動、各種検定試験の合格などが点数化されます。

合計100点

○ 成績の優秀な合格者に特別奨学生 B を適用します。(詳細はP.14参照)

AO 前期・中期・後期入試⑤

人文学科

○ AO入試については、「2020年度AO入試ガイド」で確認してください。

○ AO入試合格者でチャレンジ奨学生試験の成績優秀者は特別奨学生 B・C の候補者となります(詳細はP.14参照)。

一般 A・B 入試

人文学科

英 (100点/50分) 「コミュニケーション英語基礎」「コミュニケーション英語 I」「英語表現 I」

国 (100点/50分) 「国語総合」「国語表現」「現代文 A」(古文・漢文を除く)

小 (100点/50分) 800字以内

上記の科目より試験当日 2 科目選択。3 科目の受験も可(高得点の 2 科目を採用)。

合計200点

○ 成績の優秀な合格者に特別奨学生 B を適用します。(詳細はP.14参照)

一般 C 入試

人文学科

国 (100点/50分) 「国語総合」「国語表現」「現代文 A」(古文・漢文を除く)

小 (100点/50分) 800字以内

上記の科目より試験当日 1 科目選択。2 科目の受験も可(高得点の 1 科目を採用)。

合計100点

センター試験利用 A・B・C 入試

人文学科

セ・全 (100点×2科目)

受験した全教科・科目から高得点の 2 科目(理科①を含む場合は 3 科目)を採用(100点満点以外の科目は100点満点に換算)。
国語は「近代以降の文章」のみ利用。

合計200点

※2020年度大学入試センター試験の成績のみで判定。

○ 詳細については、「2020年度入学試験要項」で確認してください。

○ 成績の優秀な合格者に特別奨学生 B を適用します。(センター試験利用 A・B 入試のみ。詳細は P.14参照)

寺院特別推薦 A・B・C 入試^専

人文学科

調 (50点::全体の評定平均値×10)

面 (50点)

合計100点

- 浄土真宗本願寺派寺院住職の推薦が受けられる方に限ります。
- 合格者は入学金が免除となります。

帰国生特別入試

人文学科

小 (100点/50分) 800字以内 小論文は日本語による。

面

合計100点

- 日本国籍を有し、入学後の学修および日常生活に支障がない程度に日本語の素養をもっている方が対象となります。

社会人特別入試

人文学科

小 (100点/50分) 800字以内

面

合計100点

- 出願資格については、「2020年度入学試験要項」で確認してください。
- 入学時に満30歳以上で、本学の建学の精神を理解し賛同する方がG種奨学生候補者となります。(詳細はP.14参照)

留学生入試(推薦 A・B, 一般 A・C)

人文学科

- <推薦 A・B>では「日本語能力試験利用」又は「日本留学試験利用」のいずれかを選択。
- <一般 A・C>では「本学日本語試験利用」又は「日本留学試験利用」のいずれかを選択。
- いずれの入試においても日本語による面接試験<人文学分野に関する200字程度の日本語文の音読、およびその文章についての質疑応答(口頭)>があります。
- 推薦 A・一般 A 入試については人間発達学部(子ども発達・発達栄養学科)との併願受験が可能です。
詳しくは「2020年度入学試験要項」でご確認ください。

■ 編入学

一般編入学前期・後期試験

人文学科

小 (100点/50分) 800字以内

面

合計100点

- 出願資格については、「2020年度入学試験要項」で確認してください。

寺院特別推薦編入学前期・後期試験^専

人文学科

面 (100点)

合計100点

- 浄土真宗本願寺派寺院住職の推薦が受けられる方に限ります。
- 合格者は入学金が免除となります。

留学生編入学試験(推薦、一般 A・C)

人文学科

- <推薦>では「日本語能力試験利用」又は「日本留学試験利用」のいずれかを選択。
- <一般 A・C>では「本学日本語試験利用」又は「日本留学試験利用」のいずれかを選択。
- いずれの入試においても日本語による面接試験<人文学分野に関する200字程度の日本語文の音読、およびその文章についての質疑応答(口頭)>があります。
詳しくは「2020年度入学試験要項」でご確認ください。

■ 人間発達学部 (検定料：30,000円／15,000円(センター試験利用入試・留学生入試))

- = 専願入試 ■・■ = 基礎学力テスト「国語」 ■・■ = 基礎学力テスト「英語」 ■・■ = 基礎学力テスト「化学基礎」
■・■ = 基礎学力テスト「生物基礎」
■ = 英語 ■ = 国語 ■ = 「化学基礎」「生物基礎」から1科目選択
■・■ = 2020年度大学入試センター試験の全教科・科目 ■・■ = 2020年度大学入試センター試験の「理科」
■・■以外 = 2020年度大学入試センター試験の「理科」以外の科目
■ = 調査書 ■ = 面接 ■ = 小論文

推薦 A・B 入試

子ども発達学科

- ・■ (60点/40分) 「国語」(古文・漢文を除く)
■・■ (60点/40分) 「英語」
 上記の科目より試験当日1科目選択。
■ (40点) (教科の評定平均値の国語+全体の評定平均値) × 4
 合計100点
 ※全国高等学校家庭科保育技術検定1級取得(見込)者は10点が加算されます(合計は100点を上限とする)。

発達栄養学科

- ・■ (60点/40分) 「国語」(古文・漢文を除く)
■・■ (60点/40分) 「英語」
■・■ (60点/40分) 「化学基礎」
■・■ (60点/40分) 「生物基礎」
 上記の科目より試験当日1科目選択。
■ (40点) (教科の評定平均値の理科+全体の評定平均値) × 4
 合計100点

○ 成績の優秀な合格者に特別奨学生Bを適用します。(詳細はP.14参照)

A O 前期・中期・後期入試 ●

子ども発達学科

○ A O 入試については、「2020年度A O 入試ガイド」で確認してください。

発達栄養学科

一般 A・B 入試

子ども発達学科

- (100点/50分) 「コミュニケーション英語基礎」「コミュニケーション英語Ⅰ」「英語表現Ⅰ」
■ (100点/50分) 「国語総合」「国語表現」「現代文A」(古文・漢文を除く)
■ (100点/50分) 800字以内
 上記の科目より試験当日2科目選択。3科目の受験も可(高得点の2科目を採用)。
 合計200点

発達栄養学科

- 「化学基礎」または「生物基礎」(100点/50分) 必須
■ (100点/50分) 「コミュニケーション英語基礎」「コミュニケーション英語Ⅰ」「英語表現Ⅰ」
■ (100点/50分) 「国語総合」「国語表現」「現代文A」(古文・漢文を除く)
 国語、英語の2科目より試験当日1科目を選択。2科目の受験も可(高得点の1科目を採用)。
 合計200点

○ 成績の優秀な合格者に特別奨学生Bを適用します。(詳細はP.14参照)

一般 C 入試

子ども発達学科

- (100点/50分) 「国語総合」「国語表現」「現代文A」(古文・漢文を除く) ■ (100点/50分) 800字以内
 上記の科目より試験当日1科目選択。2科目の受験も可(高得点の1科目を採用)。
 合計100点

発達栄養学科

帰国生特別入試

子ども発達学科

- (50点/50分) 800字以内 小論文は日本語による。 ■ (50点) 合計100点

○ 日本国籍を有し、入学後の学修および日常生活に支障がない程度に日本語の素養をもっている方が対象となります。

センター試験利用A・B・C入試

子ども発達学科

セ・全 (100点×2科目)

受験した全教科・科目から高得点の2科目(理科①を含む場合は3科目)を採用(100点満点以外の科目は100点満点に換算)。国語は「近代以降の文章」のみ利用。

合計200点

発達栄養学科

<2科目受験>

セ・理 (100点) 理科必須

理科①から2科目または理科②から1科目。

セ・理以外 (100点) 「理科」以外から1科目を採用(100点満点以外の科目は100点満点に換算)。国語は「近代以降の文章」のみ利用。

合計200点

<3科目受験>

セ・全

受験した全教科・科目から高得点の3科目(理科①を含む場合は4科目)を採用(100点満点以外の科目は100点満点に換算)。国語は「近代以降の文章」のみ利用。合計300点満点を200点満点に換算。

合計200点

※2020年度大学入試センター試験の成績のみで判定。

○ 詳細については、「2020年度入学試験要項」で確認してください。

○ 成績の優秀な合格者に特別奨学生Bを適用します。(センター試験利用A・B入試のみ。詳細はP.14参照)

ファミリー前期・後期入試

子ども発達学科

調 (50点:全体の評定平均値×10) 面 (50点)

合計100点

○ 本学の建学の精神を理解し、4親等以内の親族が相愛学園の卒業生または在籍中の方が対象となります。

寺院特別推薦A・B・C入試

子ども発達学科

調 (50点:全体の評定平均値×10) 面 (50点)

合計100点

○ 浄土真宗本願寺派寺院住職の推薦が受けられる方に限ります。

○ 合格者は入学金が免除となります。

社会人特別入試

子ども発達学科

小 (50点/50分) 800字以内 面 (50点)

合計100点

○ 出願資格については、「2020年度入学試験要項」で確認してください。

外国人留学生入試(推薦・一般)

子ども発達学科

○ 外国人留学生推薦入試
日本語による個人面接(日本語文章の音読および内容の理解を含む)

100点

○ 外国人留学生一般入試
子ども発達学科 日本語による課題作文(課題を事前に提示)
日本語による面接

50分/配点50点

配点50点

合計100点

発達栄養学科 日本語による理科(生物基礎または化学基礎)
日本語による面接

50分/配点50点

配点50点

合計100点

○ 人文学部人文学科との併願受験が可能です。詳細は「2020年度入学試験要項」で確認してください。

編入学

一般編入学前期・後期試験

子ども発達学科

小 (50点/50分) 800字以内 面 (50点)

合計100点

○ 発達栄養学科の面接は、口頭試問を含みます。

○ 出願資格については、「2020年度入学試験要項」で確認してください。

AO編入学試験

子ども発達学科

発達栄養学科

○ AO編入学試験については、「2020年度AO入試ガイド」で確認してください。

4. 入試日程

〈出願:消印有効/最終日は現金受付可能、インターネット出願についてはP.15参照〉

■ 音楽学部(音楽学科)

入試種別		出願受付期間	試験日	合否発表	入学金納付期限	前期授業料等納付期限
AO入試 (音楽学 アートプロデュース 専攻)	AO前期	8/30(金) ~9/5(木)	—	9/14(土)	9/25(水)	12/19(木)
	AO中期	10/2(水) ~10/10(木)				
	AO後期	12/2(月) ~12/5(木)				
推薦入試	公募制推薦	10/21(月) ~10/28(月)	*11/9(土) 10(日)	11/16(土)	—	12/19(木)
	沙羅の木会特別推薦					
	相愛大学附属音楽教室特別推薦					
奨学生推薦入試	演奏コース奨学生推薦	11/30(土) ~12/5(木)	*11/9(土) 10(日)	12/12(木)	11/26(火)	1/30(木)
	特別演奏コース奨学生推薦					
一般入試	一般A	1/10(金) ~1/17(金)	*2/1(土) 2(日)	2/8(土)	2/18(火)	3/12(木)
	一般B	2/10(月) ~2/18(火)	2/28(金)	3/5(木)	3/13(金)	3/30(月)
	一般C	3/17(火) *~3/23(月)	3/25(水)	3/27(金)	3/30(月)	
社会人特別入試 (アートプロデュース専攻)		1/10(金) ~1/17(金)	2/1(土)	2/8(土)	2/18(火)	3/12(木)

※試験日の詳細は「2020年度入学試験要項」を参照してください。 ★3/19(木)郵送必着、3/23(月)のみ窓口で受付(正午まで)
3/20(金)~3/22(日)は受付不可

■ 音楽専攻科

出願受付期間	試験日	合否発表	入学金納付期限	前期授業料等納付期限
1/10(金)~1/17(金)	2/1(土)・2(日)	2/8(土)	2/18(火)	3/12(木)

■ 留学生入試 ※留学生入試の出願は全て最終日必着です。

学部	入試種別	出願受付期間	試験日	合否発表	入学金納付期限	前期授業料等納付期限	
音楽	外国人留学生入学試験 (音楽学・アートプロデュース専攻)	1/10(金)~1/17(金)	2/1(土)	2/8(土)	2/18(火)	6/15(月)	
人文	推薦入試	留学生推薦A	10/21(月)~10/28(月)	11/10(日)	11/16(土)	6/15(月)	
		留学生推薦B	11/21(木)~11/28(木)	12/8(日)	12/12(木)		
	一般入試	留学生一般A	1/10(金)~1/16(木)	2/1(土)	2/9(日)		2/18(火)
		留学生一般C	3/6(金)~3/10(火)	3/19(木)	3/21(土)		
	編入学試験	留学生推薦編入	10/21(月)~10/28(月)	11/10(日)	11/16(土)		11/26(火)
		留学生一般A編入	1/10(金)~1/16(木)	2/1(土)	2/9(日)		2/18(火)
留学生一般C編入	3/6(金)~3/10(火)	3/19(木)	3/21(土)	3/30(月)			
人間発達	推薦入試	外国人留学生推薦入試	10/21(月)~10/28(月)	11/10(日)	11/16(土)	6/15(月)	
	一般入試	外国人留学生一般入試	1/10(金)~1/16(木)	2/1(土)	2/9(日)		2/18(火)

■ 人文学部・人間発達学部

入試種別		出願受付期間	試験日	合否発表	入学金納付期限	前期授業料等納付期限
A O入試	A O前期	8/30(金)~9/5(木)	—	9/14(土)	9/25(水)	12/19(木)
	A O中期	10/2(水)~10/10(木)		10/27(日)	11/5(火)	
	A O後期	12/2(月)~12/5(木)		12/12(木)	12/19(木)	1/30(木)
推薦入試	推薦A	10/21(月)~10/28(月)	11/10(日)	11/16(土)	11/26(火)	12/19(木)
	推薦B	11/21(木)~11/28(木)	12/8(日)	12/12(木)	12/19(木)	1/30(木)
	寺院特別推薦A	10/21(月)~10/28(月)	11/10(日)	11/16(土)	—	12/19(木)
	寺院特別推薦B	11/21(木)~11/28(木)	12/8(日)	12/12(木)		1/30(木)
	寺院特別推薦C	3/6(金)~3/11(水)	3/19(木)	3/21(土)		3/30(月)
一般入試	一般A	1/10(金)~1/17(金)	2/1(土)	2/9(日)	2/18(火)	3/12(木)
	一般B	2/10(月)~2/18(火)	2/28(金)	3/3(火)	3/13(金)	3/30(月)
	一般C	3/6(金)~3/11(水)	3/19(木)	3/21(土)	3/30(月)	
センター試験 利用入試	センター試験利用A	1/10(金)~1/23(木)	—	2/9(日)	2/18(火)	3/12(木)
	センター試験利用B	2/10(月)~2/18(火)		3/3(火)	3/13(金)	3/30(月)
	センター試験利用C	3/6(金)~3/11(水)		3/21(土)	3/30(月)	
ファミリー入試 (人間発達のみ)	前期	10/2(水)~10/10(木)	10/20(日)	10/27(日)	11/5(火)	12/19(木)
	後期	2/10(月)~2/18(火)	2/28(金)	3/3(火)	3/13(金)	3/30(月)
帰国生特別入試		10/21(月)~10/28(月)	11/10(日)	11/16(土)	11/26(火)	12/19(木)
社会人特別入試		1/10(金)~1/17(金)	2/1(土)	2/9(日)	2/18(火)	3/12(木)

■ 編入学試験

学部	入試種別	出願受付期間	試験日	合否発表	入学金納付期限	前期授業料等納付期限	
音楽	一般編入学試験	前期	10/21(月)~10/28(月)	11/9(土)	11/16(土)	11/26(火)	12/19(木)
		後期	1/10(金)~1/17(金)	2/1(土)	2/8(土)	2/18(火)	3/12(木)
人文	一般編入学試験	前期	11/21(木)~11/28(木)	12/8(日)	12/12(木)	12/19(木)	1/30(木)
		後期	1/10(金)~1/17(金)	2/1(土)	2/9(日)	2/18(火)	3/12(木)
	寺院特別推薦編入学試験	前期	10/21(月)~10/28(月)	11/10(日)	11/16(土)	—	12/19(木)
		後期	3/6(金)~3/11(水)	3/19(木)	3/21(土)		3/30(月)
人間 発達	一般編入学試験	前期	11/21(木)~11/28(木)	12/8(日)	12/12(木)	12/19(木)	1/30(木)
		後期	1/10(金)~1/17(金)	2/1(土)	2/9(日)	2/18(火)	3/12(木)
	A O編入学試験	10/2(水)~10/10(木)	—	10/27(日)	11/5(火)	12/19(木)	

5. 学費・諸経費

■ 音楽学部

注) 諸費についてのみ若干改定することがあります。

	学科	項目	納付金				納付金計	※ ² 諸費計	合計	年額	
			入学金	授業料	維持費	施設費					
入学年次	音楽学科	演奏コース	前期	※ ¹ 300,000	600,000	—	215,000	1,115,000	39,700	1,154,700	1,987,400
			後期	—	600,000	—	215,000	815,000	17,700	832,700	
	音楽文化創造コース	前期	※ ¹ 300,000	500,000	—	160,000	960,000	39,700	999,700	1,677,400	
		後期	—	500,000	—	160,000	660,000	17,700	677,700		
2年次以降	音楽学科	演奏コース	前期	—	600,000	140,000	215,000	955,000	16,200	971,200	1,943,900
			後期	—	600,000	140,000	215,000	955,000	17,700	972,700	
	音楽文化創造コース	前期	—	500,000	120,000	160,000	780,000	16,200	796,200	1,593,900	
		後期	—	500,000	120,000	160,000	780,000	17,700	797,700		

※¹ 沙羅の木会特別推薦入試、相愛大学附属音楽教室特別推薦入試合格者は、**入学金が免除**となります。

※² 諸費計は後援会入会金・会費、敬愛会（保護者会）入会金・会費、学生会費、同窓会費、演奏会チケット代等の合計額です。

〔音楽学部の編入学・留学生について〕

音楽学部の編入学・留学生の学費等については上記の表の金額と異なりますので、詳細は「2020年度入学試験要項」を参照または入試課までお問い合わせください。

■ 人文学部（編入学を含む）

注) 諸費についてのみ若干改定することがあります。

	学科	項目	納付金				納付金計	※ ² 諸費計	合計	年額
			入学金	授業料	維持費	施設費				
入学年次	人文学科	前期	※ ¹ 200,000	415,000	—	107,500	722,500	39,700	762,200	1,297,900
		後期	—	415,000	—	107,500	522,500	13,200	535,700	
2年次以降	人文学科	前期	—	415,000	—	107,500	522,500	16,200	538,700	1,074,400
		後期	—	415,000	—	107,500	522,500	13,200	535,700	

※¹ 寺院特別推薦入試、寺院特別推薦編入学試験合格者は、**入学金が免除**となります。

※² 諸費計は後援会入会金・会費、敬愛会（保護者会）入会金・会費、学生会費、同窓会費等の合計額です。

〔留学生について〕

人文学部留学生の学費等については上記の表の金額とは異なりますので、詳細は「2020年度入学試験要項」を参照または入試課までお問い合わせください。

■ 人間発達学部（編入学を含む）

注) 諸費についてのみ若干改定することがあります。

	学科	項目	※ ² 納付金				納付金計	※ ³ 諸費計	合計	年額
			入学金	授業料	維持費	施設費				
入学年次	子ども発達学科	前期	※ ¹ 230,000	450,000	—	125,000	805,000	39,700	844,700	1,432,900
		後期	—	450,000	—	125,000	575,000	13,200	588,200	
	発達栄養学科	前期	※ ¹ 230,000	500,000	—	125,000	855,000	39,700	894,700	1,532,900
		後期	—	500,000	—	125,000	625,000	13,200	638,200	
2年次以降	子ども発達学科	前期	—	450,000	—	125,000	575,000	16,200	591,200	1,179,400
		後期	—	450,000	—	125,000	575,000	13,200	588,200	
	発達栄養学科	前期	—	500,000	—	125,000	625,000	16,200	641,200	1,279,400
		後期	—	500,000	—	125,000	625,000	13,200	638,200	

※¹ 寺院特別推薦入試合格者は、**入学金が免除**となります。

※² 実験実習費を含む。ただし学外実習等で必要に応じて別途徴収することがあります。

※³ 諸費計は後援会入会金・会費、敬愛会（保護者会）入会金・会費、学生会費、同窓会費等の合計額です。

〔留学生について〕

人間発達学部留学生の学費等については上記の表の金額とは異なりますので、詳細は「2020年度入学試験要項」を参照または入試課までお問い合わせください。

■ 音楽専攻科

注) 諸費についてのみ若干改定することがあります。

学科	項目	納付金				納付金計	※ ² 諸費計	合計	年額
		入学金	授業料	維持費	施設費				
音楽専攻科	前期	※ ¹ 200,000	300,000	—	80,000	580,000	39,700	619,700	1,017,400
	後期	—	300,000	—	80,000	380,000	17,700	397,700	

※¹ 本学卒業生が入学する場合は、**入学金は半額**となります。

※² 諸費計は後援会入会金・会費、敬愛会（保護者会）入会金・会費、学生会費、同窓会費、演奏会チケット代等の合計額です。

〔授業料の延納制度について〕

本学では入学金を除く入学手続納付金（授業料等）の延納措置を講じています（**入学金は必ず締切日までに納入ください**）。手続きには、条件や必要な書類等がありますので**早めに入試課までお問い合わせください**。手続きは**各入試の前期授業料等納入の締切日まで**となっております。